

事業報告書

令和7年4月1日～令和8年3月31日

第81期

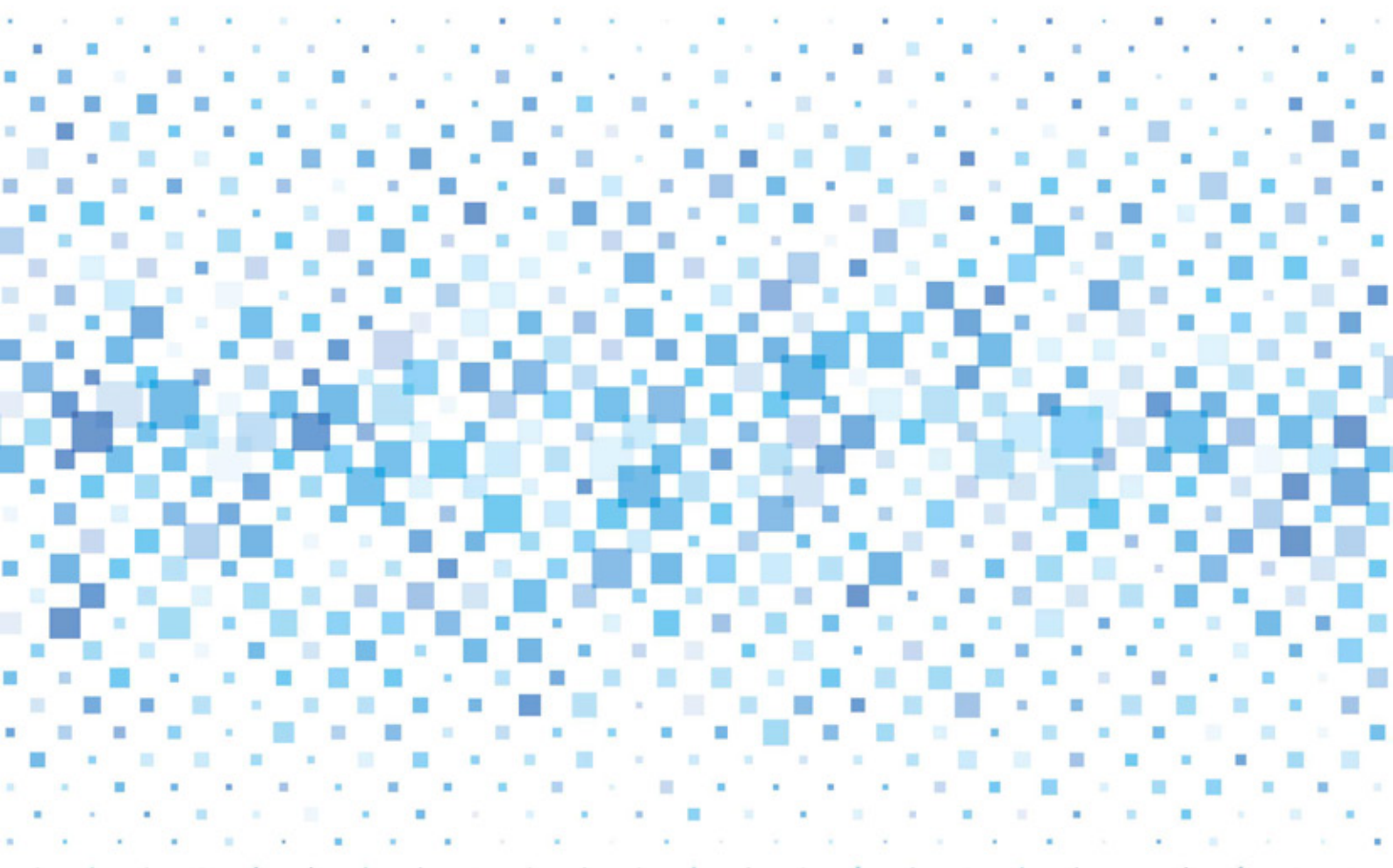

第81期貸借対照表 (令和8年3月31日現在)

▲ 資産の部

科目	金額
(資産の部)	百万円
現金	7,672
預け金	243,975
買入金銭債権	25
有価証券	378,936
国債	49,933
地方債	30,381
社債	179,224
株式	941
その他の証券	118,455
貸出金	432,372
割引手形	498
手形貸付	17,467
証書貸付	396,280
当座貸越	18,125
その他資産	7,689
未決済為替貸	222
信金中金出資金	5,384
前払費用	37
未収収益	1,707
その他の資産	337
有形固定資産	9,701
建物	2,617
土地	6,052
建設仮勘定	284
その他の有形固定資産	745
無形固定資産	200
ソフトウェア	106
その他の無形固定資産	94
前払年金費用	2,210
繰延税金資産	331
債務保証見返	626
貸倒引当金	△4,109
(うち個別貸倒引当金)	(△3,126)

▲ 負債及び純資産の部

科目	金額
(負債の部)	百万円
預金積金	1,051,853
当座預金	13,409
普通預金	641,927
貯蓄預金	8,836
通知預金	1,277
定期預金	363,293
定期積金	13,632
その他の預金	9,477
その他負債	2,072
未決済為替借	330
未払費用	695
給付補填備金	8
未払法人税等	233
前受収益	108
払戻未済金	43
金融派生商品	18
資産除去債務	207
その他の負債	427
賞与引当金	343
退職給付引当金	1,393
役員退職慰労引当金	152
睡眠預金払戻損失引当金	16
偶発損失引当金	79
再評価に係る繰延税金負債	225
債務保証	626
負債の部合計	1,056,763
(純資産の部)	
出資金	10,728
普通出資金	4,728
優先出資金	5,460
その他の出資金	540
資本剰余金	1,500
資本準備金	1,500
利益剰余金	25,346
利益準備金	3,032
その他利益剰余金	22,313
特別積立金	11,416
当期末処分剰余金	10,897
処分未済持分	△119
会員勘定合計	37,455
その他有価証券評価差額金	△14,891
土地再評価差額金	305
評価・換算差額等合計	△14,585
純資産の部合計	22,870
負債及び純資産の部合計	1,079,633

資産の部合計 1,079,633

第81期 損益計算書

令和7年4月1日から令和8年3月31日まで

科目	金額(千円)
経常収益	14,037,021
資金運用収益	12,038,412
貸出金利息	6,443,140
預け金利息	1,790,729
有価証券利息配当金	3,680,709
その他の受入利息	123,832
役務取引等収益	1,539,285
受入為替手数料	506,765
その他の役務収益	1,032,520
その他業務収益	61,857
国債等債券売却益	55,638
その他の業務収益	6,219
その他経常収益	397,465
貸倒引当金戻入益	67,740
償却債権取立益	182,628
株式等売却益	20,608
その他の経常収益	126,488
経常費用	12,514,063
資金調達費用	2,016,148
預金利息	2,007,163
給付補填備金繰入額	8,984
役務取引等費用	759,897
支払為替手数料	138,421
その他の役務費用	621,475
その他業務費用	1,542,890
国債等債券売却損	1,495,555
国債等債券償還損	23,839
金融派生商品費用	22,585
その他の業務費用	910
経費	7,952,517
人件費	5,164,587
物件費	2,528,409
税金	259,520
その他経常費用	242,610
貸出金償却	122,660
その他の経常費用	119,949
経常利益	1,522,957
特別利益	—
特別損失	91,624
固定資産処分損	67,009
減損損失	24,615
税引前当期純利益	1,431,333
法人税、住民税及び事業税	363,228
法人税等調整額	△213,236
法人税等合計	149,991
当期純利益	1,281,341
繰越金(当期首残高)	9,615,785
当期末処分剰余金	10,897,127

第81期剰余金処分計算書

令和7年4月1日から令和8年3月31日まで

科目	金額(円)
当期末処分剰余金	10,897,127,606
剰余金処分額	383,399,552
利益準備金	130,000,000
普通出資に対する配当金(年3%)	137,959,552
優先出資に対する配当金 (平成19年3月発行) (年0.7%)	55,440,000
優先出資に対する配当金 (平成22年4月発行) (年2%)	60,000,000
繰越金(当期末残高)	10,513,728,054

以上のとおりご報告申し上げます。

2026年6月

理事長 横山 慶一 理事 三原 豊章
専務理事 長谷川 登 理事 堀口 良一
常務理事 神宮 勝巳
常勤理事 山田 恵弘
常勤理事 高 坂 豊
常勤理事 櫻 井 稔
常勤理事 高 間 覚

以上監査の結果、適法かつ正確であることを認めます。

常勤監事 廣澤 英樹
監 事 塚 田 宏
監 事 小 林 馨

監査法人による監査

第81期の貸借対照表、損益計算書及び剰余金処分計算書は、信用金庫法第38条の2第3項の規定に基づき、かなで監査法人の監査を受けております。



夢を語ろう、手をつなごう。

【本店営業部】群馬県富岡市富岡1123 TEL.0274-62-3111

【本部】群馬県高崎市上中居町58 TEL.027-330-1175